Vermietungsexposé

Moderne Büroflächen im Sumatrakontor

Provisionsfrei zu vermieten

Sumatrakontor // Überseeallee 1-3 // Tokiostraße 2 // Am Sandtorkai 1 // 20457 Hamburg

Leerstandsübersicht

7. OG, MB 4+5	ca. 800 m²	22,50 EUR/m² /mtl. nettokalt

Teilbar:

7. OG, MB 4	ca. 434 m²	23,50 EUR/m² /mtl. nettokalt
7. OG, MB 5	ca. 366 m²	22,50 EUR/m² /mtl. nettokalt

Die Mietpreise verstehen sich zzgl. der Nebenkostenvorauszahlungen und gesetzlicher Mehrwertsteuer in Höhe von z.Zt. 19 %. Die Nebenkostenvorauszahlungen belaufen sich auf insgesamt 7,00 EUR/m²/mtl.

Eckdaten

Lage und Objektbeschreibung	Das Sumatrakontor verbindet Arbeiten, Wohnen und Einzelhandel im Mittelpunkt des Überseequartiers, entworfen von dem international renommierten Architekturbüro „Erick van Egeraat“. Bunter Sandstein, geneigte Aluminium-Glas-Fassade und eine bewegte Fensteranordnung setzen das Gebäude von außen effektvoll in Szene. Mit seiner kühnen Ästhetik spiegelt das Sumatrakontor sowohl Weltoffenheit als auch hanseatische Bodenhaftung wieder. Die Immobilie verfügt über eine gebäudeeigene zweigeschossige Tiefgarage mit ca. 445 Stellplätzen und direktem Zugang ins Gebäudeinnere. Das Sumatrakontor liegt im nördlichen Teil des Überseequartiers mit bester Verkehrsanbindung an den ÖPNV (U4 sowie einiger Buslinien).
Energieausweis	Energiebedarfsausweis nach § 16 ff. Energieeinsparverordnung (EnEV) anbei.

HIH Real Estate
Ericusspitze 1 | 20457 Hamburg
T +49 40 328230 | F +49 40 3282-3100
www.hih-vermietung.de

Geschäftsführung: Erik Marienfeldt | Jens Nietner | Dr. Peter Rentrop-Schmid
Sitz der Gesellschaft: Hamburg
Amtsgericht Hamburg: HRB 50200 | Ust.-IdNr. DE118512300

Weitere Eckdaten

Ausstattung	• Raumaufteilung nach Mieterwunsch • Kühlung über Betonkernaktivierung • Hohlraumböden und Bodentanks • voll ausgestattete Teeküche • natürliche Be- und Entlüftung • außenliegender Sonnenschutz
Kaution	3 Bruttomonatsmieten
Übergabe	7. OG, MB 4+5: sofort
Ihr Ansprechpartner	Julian Laghai T +49 40 3282 4420 E jlaghai@hih.de

Objektansichten

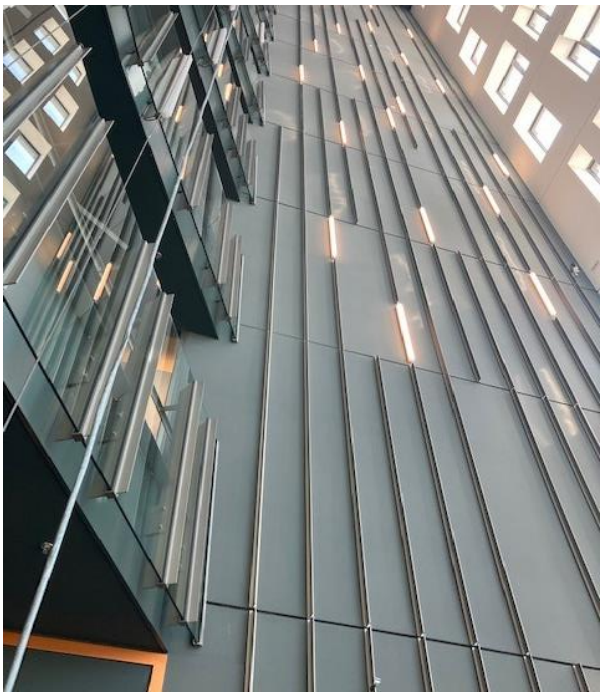

HIH Real Estate
Ericusspitze 1 | 20457 Hamburg
T +49 40 328230 | F +49 40 3282-3100
www.hih-vermietung.de

Geschäftsführung: Erik Marienfeldt | Jens Nietner | Dr. Peter Rentrop-Schmid
Sitz der Gesellschaft: Hamburg
Amtsgericht Hamburg: HRB 50200 | Ust.-IdNr. DE118512300

Objektansicht 7. OG, Blick ins Erdgeschoss, MB 4+5

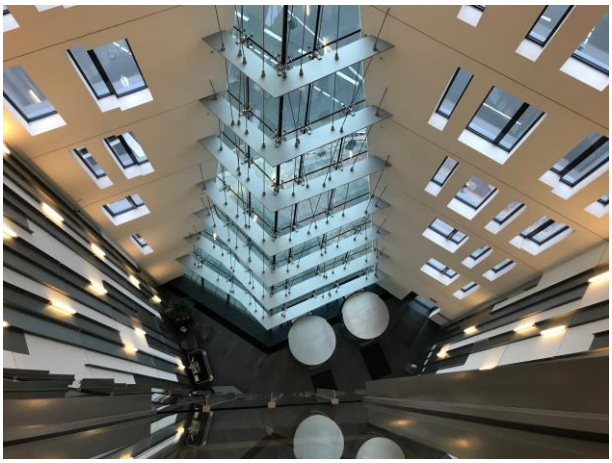

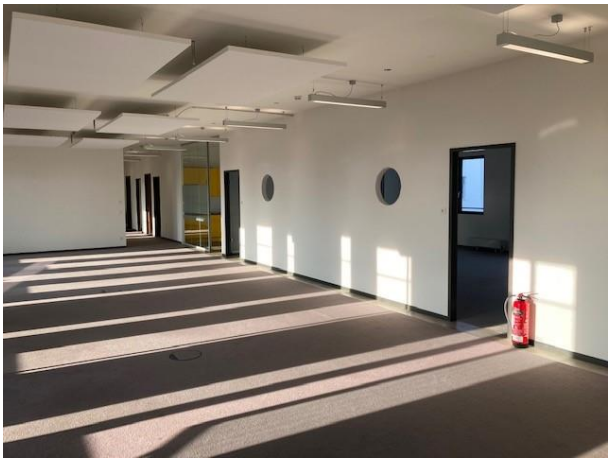

HIH Real Estate
Ericusspitze 1 | 20457 Hamburg
T +49 40 328230 | F +49 40 3282-3100
www.hih-vermietung.de

Geschäftsführung: Erik Marienfeldt | Jens Nietner | Dr. Peter Rentrop-Schmid
Sitz der Gesellschaft: Hamburg
Amtsgericht Hamburg: HRB 50200 | Ust.-IdNr. DE118512300

Objektansichten

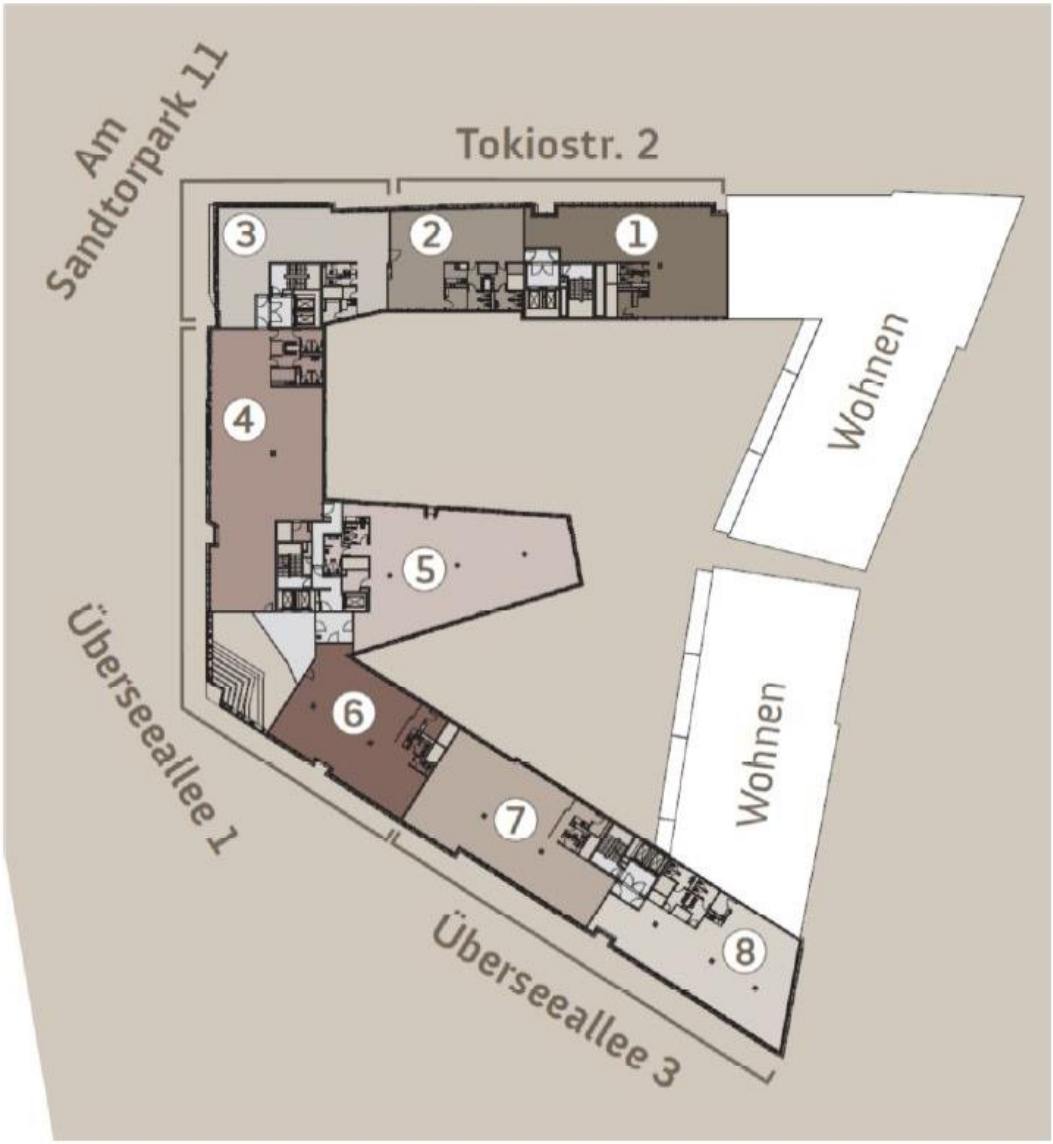

HIH Real Estate
Ericusspitze 1 | 20457 Hamburg
T +49 40 328230 | F +49 40 3282-3100
www.hih-vermietung.de

Geschäftsführung: Erik Marienfeldt | Jens Nietner | Dr. Peter Rentrop-Schmid
Sitz der Gesellschaft: Hamburg
Amtsgericht Hamburg: HRB 50200 | Ust.-IdNr. DE118512300

Grundrissplan: 7. OG, MB 4+5 mit ca. 800 m², beispielhaft möbliert

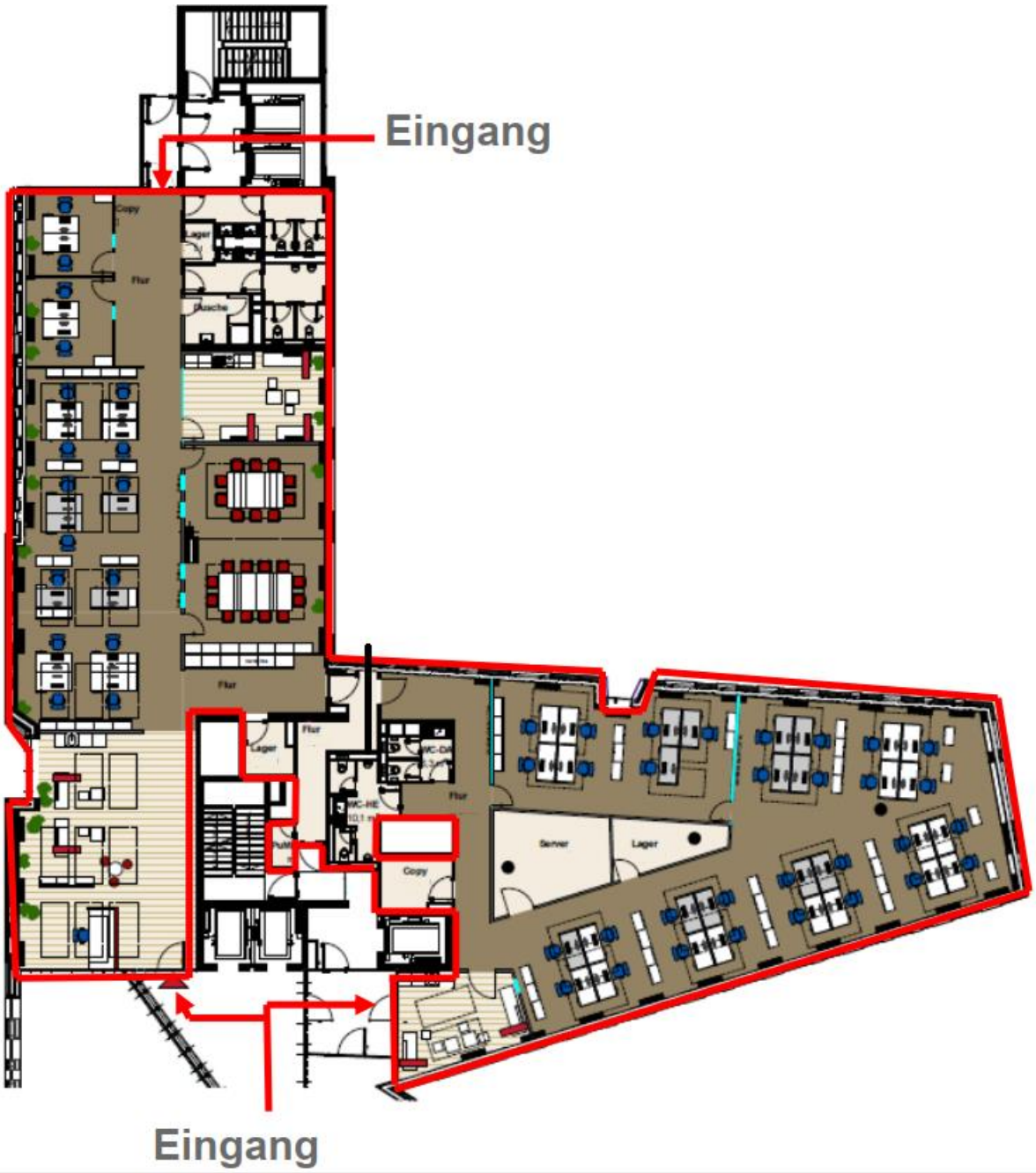

HIH Real Estate
Ericusspitze 1 | 20457 Hamburg
T +49 40 328230 | F +49 40 3282-3100
www.hih-vermietung.de

Geschäftsführung: Erik Marienfeldt | Jens Nietner | Dr. Peter Rentrop-Schmid
Sitz der Gesellschaft: Hamburg
Amtsgericht Hamburg: HRB 50200 | Ust.-IdNr. DE118512300

Lage / Mikro- und Makroansicht

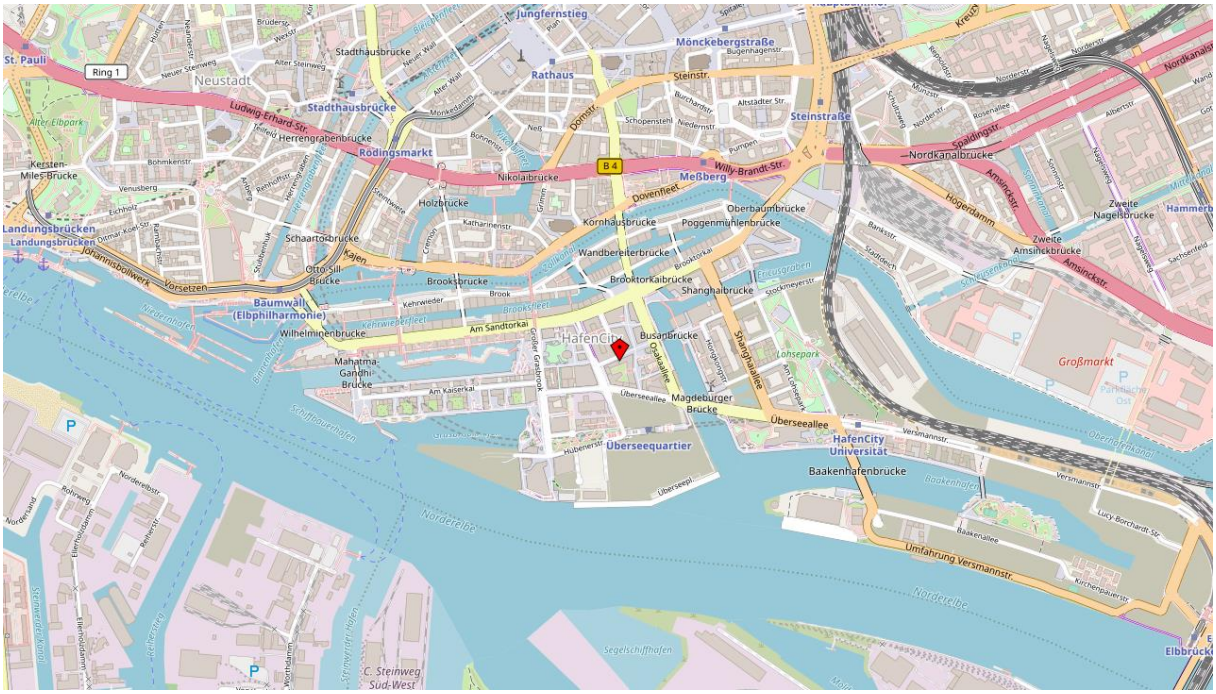

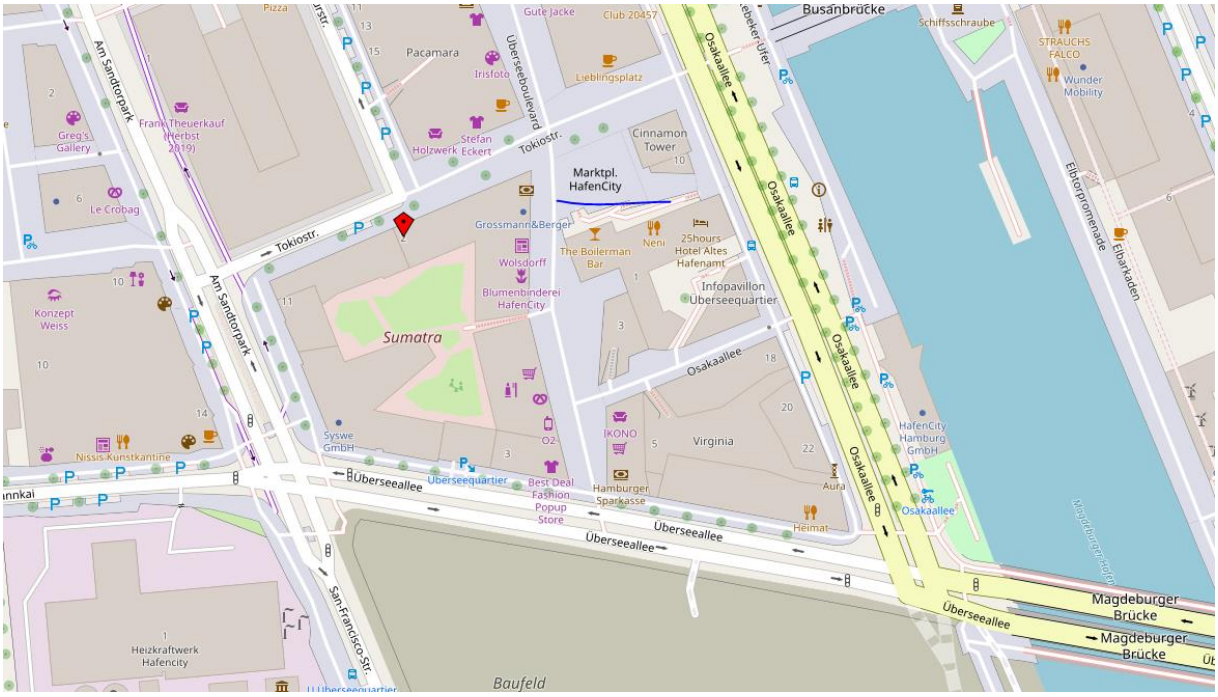

HIH Real Estate
Ericusspitze 1 | 20457 Hamburg
T +49 40 328230 | F +49 40 3282-3100
www.hih-vermietung.de

Geschäftsführung: Erik Marienfeldt | Jens Nietner | Dr. Peter Rentrop-Schmid
Sitz der Gesellschaft: Hamburg
Amtsgericht Hamburg: HRB 50200 | Ust.-IdNr. DE118512300

Lage auf einen Blick

- **Flughafen mit öffentlichen Verkehrsmitteln in ca. 30 Minuten zu erreichen**
- **1,7 km zum Hauptbahnhof und ZOB**
- **Bushaltestelle „U Überseequartier“ (Linie 602) in 2 Minuten zu Fuß zu erreichen**
- **130 Meter zur U-Bahn Haltestelle U4/ Überseequartier**

HIH Real Estate
Ericusspitze 1 | 20457 Hamburg
T +49 40 328230 | F +49 40 3282-3100
www.hih-vermietung.de

Geschäftsführung: Erik Marienfeldt | Jens Nietner | Dr. Peter Rentrop-Schmid
Sitz der Gesellschaft: Hamburg
Amtsgericht Hamburg: HRB 50200 | Ust.-IdNr. DE118512300

Energiebedarfsausweis nach § 16 ff. Energieeinsparverordnung

ENERGIEAUSWEIS für Nichtwohngebäude

gemäß den §§ 79 ff. Gebäudeenergiegesetz (GEG) vom [1] 08.08.2020

Gültig bis: **25.10.2031** **Registriernummer:** HH-2021-0038368-77 **1**

Gebäude

Hauptnutzung / Gebäudekategorie	7:Bürogebäude
Adresse	Überseeallee 1-3, Sandtorpark 1, Teilfläche 2 20457 Hamburg
Gebäudeteil [1]	Teil des Wohngebäudes
Baujahr Gebäude [2]	2013
Baujahr Wärmeerzeuger [2] [4]	2013
Nettogrundfläche [5]	74.053
Wesentliche Energieträger für Heizung [2]	Fernwärme
Wesentliche Energieträger für Warmwasser [2]	Fernwärme
Erneuerbare Energien	Art: Umweltenergie / Verwendungszweck: Heizung
Art der Lüftung [3]	☑ Fensterlüftung ☐ Schachtlüftung / ☑ Lüftungsanlage mit Wärmerückgewinnung ☐ Lüftungsanlage ohne Wärmerückgewinnung
Art der Kühlung [3]	☐ Passive Kühlung ☐ Gelieferte Kälte / ☑ Kühlung aus Strom ☐ Kühlung aus Wärme
Inspektionspflichtige Klimaanlagen [6]	Anzahl: 1 — Nächstes Fälligkeitsdatum der Inspektion: 10.09.2031
Anlass der Ausstellung des Energieausweises	☐ Neubau ☐ Vermietung/Verkauf / ☐ Modernisierung (Änderung/Erweiterung) / ☐ Ausweispflicht / ☑ Sonstiges (freiwillig)

Hinweise zu den Angaben über die energetische Qualität des Gebäudes

Die energetische Qualität eines Gebäudes kann durch die Berechnung des **Energiebedarfs** unter Annahme von standardisierten Randbedingungen oder durch die Auswertung des **Energieverbrauchs** ermittelt werden. **Als Bezugsfläche dient die Nettogrundfläche.** Teil des Energieausweises sind die Modernisierungsempfehlungen (Seite 4).

☑ Der Energieausweis wurde auf der Grundlage von Berechnungen des **Energiebedarfs** erstellt (Energiebedarfsausweis). Die Ergebnisse sind auf **Seite 2** dargestellt. Zusätzliche Informationen zum Verbrauch sind freiwillig. Diese Art der Ausstellung ist Pflicht bei Neubauten und bestimmten Modernisierungen nach § 80 Absatz 2 GEG. Die angegebenen Vergleichswerte sind die Anforderungen des GEG zum Zeitpunkt der Erstellung des Energieausweises **(Erläuterungen – siehe Seite 5).**

☐ Der Energieausweis wurde auf der Grundlage von Auswertungen des **Energieverbrauchs** erstellt (Energieverbrauchsausweis). Die Ergebnisse sind auf **Seite 3** dargestellt. Die Vergleichswerte basieren auf statistischen Auswertungen.

Datenerhebung Bedarf/Verbrauch durch ☑ Eigentümer ☐ Aussteller

☐ Dem Energieausweis sind zusätzliche Informationen zur energetischen Qualität beigefügt (freiwillige Angabe).

Hinweise zur Verwendung des Energieausweises

Energieausweise dienen ausschließlich der Information. Die Angaben im Energieausweis beziehen sich auf das gesamte Gebäude oder den oben bezeichneten Gebäudeteil. Der Energieausweis ist lediglich dafür geeignet, einen überschlägigen Vergleich von Gebäuden zu ermöglichen.

Aussteller (mit Anschrift und Berufsbezeichnung)
Dipl.-Ing.(FH) Thomas Möck
ifs Ingenieurgesellschaft mbH
Max-Planck-Ring 49
65205 Wiesbaden

Unterschrift des Ausstellers

Ausstellungsdatum 25.10.2021

[1] Datum des angewendeten GEG, gegebenenfalls des angewendeten Änderungsgesetzes zum GEG
[2] nur im Fall des § 79 Absatz 2 Satz 2 GEG
[3] Mehrfachangaben möglich
[4] bei Wärmenetzen Baujahr der Übergabestation
[5] Nettogrundfläche ist im Sinne des GEG ausschließlich der beheizten/gekühlten Teile der Nettogrundfläche
[6] Klimaanlagen oder kombinierte Lüftungs- und Klimaanlagen im Sinne des § 74 GEG

ENERGIEAUSWEIS für Nichtwohngebäude

gemäß der §§ 79 ff. Gebäudeenergiegesetz (GEG) vom [illegible] 08.2020

Berechneter Energiebedarf des Gebäudes

Registriernummer: H-[illegible]-2021-003835877

2

Primärenergiebedarf

Treibhausgasemissionen 51,73 kg CO_2-Äquivalent /(m²·a)

Primärenergiebedarf dieses Gebäudes
145,39 kWh/(m²·a)

0 | 100 | 200 | 300 | 400 | 500 | ≥640

Anforderungswert GEG Neubau (Vergleichswert)

Anforderungswert GEG modernisierter Altbau (Vergleichswert)

Anforderungen gemäß GEG [2]

Primärenergiebedarf

Ist-Wert 116,39 kWh/(m²·a) Anforderungswert [illegible] kWh/(m²·a)

Mittlere Wärmedurchgangskoeffizienten ☐ eingehalten

Sommerlicher Wärmeschutz (bei Neubau) ☐ eingehalten

Für Energiebedarfsberechnungen verwendetes Verfahren

☑ Verfahren nach § 21 GEG

☐ Verfahren nach § 22 GEG („Ein-Zonen-Modell")

☐ Vereinfachungen nach § 50 Absatz 4 GEG

☐ Vereinfachungen nach § 51 Absatz 2 Satz 2 GEG

Endenergiebedarf

Energieträger	Jährlicher Endenergiebedarf in kWh/(m²·a) für Heizung	Warmwasser	Eingebaute Beleuchtung	Lüftung [3]	Kühlung einschl. Beleuchtung	Gebäude insgesamt
Strom netzbezogen	3,23	3,08	25,33	15,54	17,73	61,97
Nah-/Fernwärme aus KWK, fossiler Brennstoff (gasförmige und flüssige Brennstoffe) bzw. Energieträger	77,66	17,86	0	0	0	95,51

☐ weitere Einträge in Anlage

Endenergiebedarf Wärme [Pflichtangabe in Immobilienanzeiger] 113 kWh/(m²·a)

Endenergiebedarf Strom [Pflichtangabe in Immobilienanzeigen] 44 kWh/(m²·a)

Angaben zur Nutzung erneuerbarer Energien [4]

Nutzung erneuerbarer Energien zur Deckung des Wärme- und Kälteenergiebedarfs auf Grund des § 10 Absatz 2 Nummer 3 GEG

Art:	Deckungsanteil:	Anteil der Pflichterfüllung:
	%	%
	%	%
Summe:	%	%

Maßnahmen zur Einsparung [4]

Die Anforderungen zur Nutzung erneuerbarer Energien zur Deckung des Wärme- und Kälteenergiebedarfs werden durch eine Maßnahme nach § 45 GEG oder als Kombination gemäß § 34 Absatz 2 GEG erfüllt.

☐ Die Anforderungen nach § 45 GEG in Verbindung mit § 13 GEG sind eingehalten

☐ Maßnahme nach § 45 GEG in Kombination gemäß § 34 Absatz 2 GEG: Die Anforderungen nach § 18 GEG werden um [illegible] % unterschritten. Anteil der Pflichterfüllung: [illegible] %

☐ Bei grundlegender Renovierung eines öffentlichen Gebäudes [5]: Die Anforderungen des § 52 Absatz 1 GEG werden eingehalten.

Gebäudezonen

Nr.	Zone	Fläche [m²]	Anteil [%]
1	Verkehrsfläche	2,451	10
2	Flure	382	2
3	Büroflur	1,043	4
4	Lagertechnik, Hausanschlüsse	581	2
5	Foyer/Empfang	497	2
6	Serverraum	317	1

☑ weitere Einträge in Anlage

Erläuterungen zum Berechnungsverfahren

Das Gebäudeenergiegesetz lässt für die Berechnung des Energiebedarfs in vielen Fällen neben dem Berechnungsverfahren alternativ Vereinfachungen zu, die im Einzelfall zu unterschiedlichen Ergebnissen führen können. Insbesondere wegen standardisierter Randbedingungen erlauben die angegebenen Werte keinen Rückschluss auf den tatsächlichen Energieverbrauch. Die ausgewiesenen Bedarfswerte sind spezifische Werte nach dem GEG pro Quadratmeter beheizter/gekühlter Nettogrundfläche.

[1] siehe Fußnote 1 auf Seite 1 des Energieausweises
[2] nur bei Neubau sowie bei Modernisierung im Fall des § 50 Absatz 2 GEG
[3] nur Hilfsenergiebedarf
[4] nur bei Neubau
[5] nur bei grundlegender Renovierung eines öffentlichen Gebäudes nach § 52 Absatz 1 GEG

HIH Real Estate
Ericusspitze 1 | 20457 Hamburg
T +49 40 328230 | F +49 40 3282-3100
www.hih-vermietung.de

Geschäftsführung: Erik Marienfeldt | Jens Nietner | Dr. Peter Rentrop-Schmid
Sitz der Gesellschaft: Hamburg
Amtsgericht Hamburg: HRB 50200 | Ust.-IdNr. DE118512300

HIH

Energiebedarfsausweis nach § 16 ff. Energieeinsparverordnung

ENERGIEAUSWEIS für Nichtwohngebäude

gemäß den §§ 79 ff. Gebäudeenergiegesetz (GEG) vom [1] [illegible]

Erfasster Energieverbrauch des Gebäudes Registriernummer: HH-2021-0038358/7 3

Endenergieverbrauch

☐ Warmwasser enthalten
☐ Kühlung enthalten

Vergleichswert dieser Gebäudekategorie für Heizung und Warmwasser [2]

Vergleichswert dieser Gebäudekategorie für Strom [2]

Der Wert enthält den Stromverbrauch für

☐ Zusatzheizung ☐ Warmwasser ☐ Lüftung ☐ eingebaute Beleuchtung ☐ Kühlung ☐ Sonstiges

Verbrauchserfassung

Zeitraum von	Zeitraum bis	Energieträger [3]	Primärenergiefaktor	Energieverbrauch Wärme [kWh]	Anteil Warmwasser [kWh]	Anteil Kälte [kWh]	Anteil Heizung [kWh]	Klimafaktor	Energieverbrauch Strom [kWh]

☐ Weitere Einträge in Anlage

Primärenergieverbrauch dieses Gebäudes	kWh/(m²·a)
Treibhausgasemissionen dieses Gebäudes (in CO_2-Äquivalenten)	kg/(m²·a)

Gebäudenutzung

Gebäudekategorie/ Nutzung	Flächenanteil (%)	Vergleichswerte [2] Wärme	Strom

☐ weitere Einträge in Anlage

Erläuterungen zum Verfahren

Das Verfahren zur Ermittlung von Energieverbrauchskennwerten ist durch das GEG vorgegeben. Die Werte sind spezifische Werte pro Quadratmeter beheizte/gekühlte Nettogrundfläche. Der tatsächliche Energieverbrauch eines Gebäudes weicht insbesondere wegen des Witterungseinflusses und sich ändernden Nutzerverhalten von den angegebenen Kennwerten ab.

[1] siehe Fußnote 1 auf Seite 1 des Energieausweises
[2] Gemäß § 85 Absatz 3 Nummer 6 GEG; veröffentlicht auch unter www.bmwi-energiewende.de
[3] gegebenenfalls auch Leerstandszuschläge in kWh

HIH Real Estate
Ericusspitze 1 | 20457 Hamburg
T +49 40 328230 | F +49 40 3282-3100
www.hih-vermietung.de

Geschäftsführung: Erik Marienfeldt | Jens Nietner | Dr. Peter Rentrop-Schmid
Sitz der Gesellschaft: Hamburg
Amtsgericht Hamburg: HRB 50200 | Ust.-IdNr. DE118512300

ENERGIEAUSWEIS für Nichtwohngebäude

gemäß den §§ 79 ff. Gebäudeenergiegesetz (GEG) vom * 08.05.2022

Empfehlungen des Ausstellers

Registriernummer: HH-2021-003835877

4

Empfehlungen zur kostengünstigen Modernisierung

Maßnahmen zur kostengünstigen Verbesserung der Energieeffizienz sind ☑ möglich ☐ nicht möglich

Empfohlene Modernisierungsmaßnahmen

Nr.	Bau- oder Anlagenteile	Maßnahmenbeschreibung in einzelnen Schritten	empfohlen: in Zusammenhang mit größerer Modernisierung	empfohlen: als Einzelmaßnahme	(freiwillige Angaben): geschätzte Amortisationszeit	(freiwillige Angaben): geschätzte Kosten pro eingesparte Kilowattstunde Endenergie
			☐	☐		
			☐	☐		
			☐	☐		
			☐	☐		
			☐	☐		

☐ weitere Einträge in Anlage

Hinweis: Modernisierungsempfehlungen für das Gebäude dienen lediglich der Information. Sie sind nur kurz gefasste Hinweise und kein Ersatz für eine Energieberatung.

Genauere Angaben zu den Empfehlungen sind erhältlich bei/unter: http://www.bber-energieeinsparung.de

Ergänzende Erläuterungen zu den Angaben im Energieausweis (Angaben freiwillig)

* siehe Fußnote 1 auf Seite 1 des Energieausweises

Energiebedarfsausweis nach § 16 ff. Energieeinsparverordnung

ENERGIEAUSWEIS für Nichtwohngebäude

gemäß den §§ 79 ff. Gebäudeenergiegesetz (GEG) vom [1] 08.08.2020

Erläuterungen

5

Angabe Gebäudeteil - Seite 1

Bei Nichtwohngebäuden, die zu einem nicht unerheblichen Anteil zu Wohnzwecken genutzt werden, ist die Ausstellung des Energieausweises gemäß § 79 Absatz 2 Satz 2 GEG auf den Gebäudeteil zu beschränken, der gesondert als Nichtwohngebäude zu behandeln ist (siehe im Einzelnen § 105 GEG). Dies wird im Energieausweis durch die Angabe „Gebäudeteil" deutlich gemacht.

Erneuerbare Energien - Seite 1

Hier wird darüber informiert, wofür und in welcher Art erneuerbare Energien genutzt werden. Bei Neubauten und ggf. bei grundlegender Renovierung eines öffentlichen Gebäudes enthält Seite 2 (Angaben zur Nutzung erneuerbarer Energien) dazu weitere Angaben.

Energiebedarf - Seite 2

Der Energiebedarf wird hier durch den Jahres-Primärenergiebedarf und den Endenergiebedarf für die Anteile Heizung, Warmwasser, eingebaute Beleuchtung, Lüftung und Kühlung dargestellt. Diese Angaben werden rechnerisch ermittelt. Die angegebenen Werte werden auf der Grundlage der Bauunterlagen bzw. gebäudebezogener Daten und unter Annahme von standardisierten Randbedingungen (z.B. standardisierte Klimadaten, definiertes Nutzerverhalten, standardisierte Innentemperatur und innere Wärmegewinne) berechnet. So lässt sich die energetische Qualität des Gebäudes unabhängig vom Nutzerverhalten und von der Wetterlage beurteilen. Insbesondere wegen der standardisierten Randbedingungen erlauben die angegebenen Werte keine Rückschlüsse auf den tatsächlichen Energieverbrauch.

Primärenergiebedarf - Seite 2

Der Primärenergiebedarf bildet die Energieeffizienz des Gebäudes ab. Er berücksichtigt neben der Endenergie mithilfe von Primärenergiefaktoren auch die sogenannte „Vorkette" (Erkundung, Gewinnung, Verteilung, Umwandlung) der jeweils eingesetzten Energieträger (z. B. Heizöl, Gas, Strom, erneuerbare Energien etc.). Ein kleiner Wert signalisiert einen geringen Bedarf und damit eine hohe Energieeffizienz sowie eine die Ressourcen und die Umwelt schonende Energienutzung. Die angegebenen Vergleichswerte geben für das Gebäude die Anforderungen des GEG an, das zum Zeitpunkt der Ausstellung des Energieausweises galt. Sie sind im Fall eines Neubaus oder einer Modernisierung des Gebäudes, die nach den Vorgaben des § 50 Absatz 1 Nummer 2 GEG durchgeführt wird, einzuhalten. Bei Bestandsgebäuden dienen sie zur Orientierung hinsichtlich der energetischen Qualität des Gebäudes.

Der Endwert der Skala zum Primärenergiebedarf beträgt, auf die Zehnerstelle gerundet, das Dreifache des Vergleichswerts „Anforderungswert GEG modernisierter Altbau" (Anforderung gemäß § 50 Absatz 1 Nummer 2 Buchstabe a GEG).

Wärmeschutz - Seite 2

Das GEG stellt bei Neubauten und bei nicht baulichen Änderungen auch Anforderungen an die energetische Qualität aller wärmeübertragenden Umfassungsflächen (Außenwände, Decken, Fenster etc.) sowie bei Neubauten an den sommerlichen Wärmeschutz (Schutz vor Überhitzung) eines Gebäudes.

Endenergiebedarf - Seite 2

Der Endenergiebedarf gibt die nach technischen Regeln berechnete, jährlich benötigte Energiemenge für Heizung, Warmwasser, eingebaute Beleuchtung, Lüftung und Kühlung an. Er wird unter Standardklima- und Standardnutzungsbedingungen errechnet und ist ein Indikator für die Energieeffizienz eines Gebäudes und seiner Anlagentechnik. Der Endenergiebedarf ist die Energiemenge, die dem Gebäude unter Annahme von standardisierten Bedingungen und unter Berücksichtigung der Energieverluste zugeführt werden muss, damit die standardisierte Innentemperatur, der Warmwasserbedarf, die notwendige Lüftung und eingebaute Beleuchtung sichergestellt werden können. Ein kleiner Wert signalisiert einen geringen Bedarf und damit eine hohe Energieeffizienz.

Angaben zur Nutzung erneuerbarer Energien – Seite 2

Nach dem GEG müssen Neubauten in bestimmtem Umfang erneuerbare Energien zur Deckung des Wärme- und Kälteenergiebedarfs nutzen. In dem Feld „Angaben zur Nutzung erneuerbarer Energien" sind die Art der eingesetzten erneuerbaren Energien, der prozentuale Deckungsanteil am Wärme- und Kälteenergiebedarf und der prozentuale Anteil der Pflichterfüllung abzulesen. Das Feld „Maßnahmen zur Einsparung" wird ausgefüllt, wenn die Anforderungen des GEG teilweise oder vollständig durch Unterschreitung der Anforderungen an den baulichen Wärmeschutz gemäß § 48 GEG erfüllt werden.

Endenergieverbrauch - Seite 3

Die Angaben zum Endenergieverbrauch von Wärme und Strom werden für das Gebäude auf der Basis der Abrechnungen von Heizkosten bzw. der Abrechnungen von Energielieferanten ermittelt. Dabei werden die Energieverbrauchsdaten des gesamten Gebäudes und nicht der einzelnen Nutzeinheiten zugrunde gelegt. Die so ermittelten Werte sind spezifische Werte pro Quadratmeter Nettogrundfläche nach dem GEG. Der erfasste Energieverbrauch für die Heizung wird anhand der konkreten örtlichen Wetterdaten und mithilfe von Klimafaktoren auf einen deutschlandweiten Mittelwert umgerechnet. Die Angaben zum Endenergieverbrauch geben Hinweise auf die energetische Qualität des Gebäudes. Ein kleiner Wert signalisiert einen geringen Verbrauch. Ein Rückschluss auf den künftig zu erwartenden Verbrauch ist jedoch nicht möglich. Der tatsächliche Verbrauch einer Nutzungseinheit oder eines Gebäudes weicht insbesondere wegen des Witterungseinflusses und sich ändernden Nutzerverhaltens oder sich ändernder Nutzungen vom angegebenen Endenergieverbrauch ab.
Im Fall längerer Leerstände wird hierfür ein pauschaler Zuschlag rechnerisch bestimmt und in die Verbrauchserfassung einbezogen. Ob und inwieweit derartige Pauschalen in die Erfassung eingegangen sind, ist der Tabelle „Verbrauchserfassung" zu entnehmen.
Die Vergleichswerte ergeben sich durch die Beurteilung gleichartiger Gebäude. Kleinere Verbrauchswerte als der Vergleichswert signalisieren eine gute energetische Qualität im Vergleich zum Gebäudebestand dieses Gebäudetyps. Die Endwerte der beiden Skalen zum Endenergieverbrauch betragen, auf die Zehnerstelle gerundet, das Doppelte des jeweiligen Vergleichswerts.

Primärenergieverbrauch - Seite 3

Der Primärenergieverbrauch geht aus dem für das Gebäude insgesamt ermittelten Endenergieverbrauch für Wärme und Strom hervor. Wie der Primärenergiebedarf wird er mithilfe von Primärenergiefaktoren ermittelt, die die Vorkette der jeweils eingesetzten Energieträger berücksichtigen.

Treibhausgasemissionen – Seite 2 und 3

Die mit dem Primärenergiebedarf oder dem Primärenergieverbrauch verbundenen Treibhausgasemissionen des Gebäudes werden als äquivalente Kohlendioxidemissionen ausgewiesen.

Pflichtangaben für Immobilienanzeigen - Seite 2 und 3

Nach dem GEG besteht die Pflicht, in Immobilienanzeigen die in § 87 Absatz 1 und 2 GEG genannten Angaben zu machen. Die dafür erforderlichen Angaben sind dem Energieausweis zu entnehmen, je nach Ausweisart der Seite 2 oder 3.

[1] siehe Fußnote 1 auf Seite 1 des Energieausweises

ENERGIEAUSWEIS für Nichtwohngebäude

gemäß den §§ 79 ff. Gebäudeenergiegesetz (GEG) vom [1] 08.08.2020

Anlage Gebäudezonierung

Registriernummer: HH-2021-003835877

6

Gebäudezonen

Nr.	Zone	Fläche [m²]	Anteil [%]
7	Einzelbüro	1.732	7
8	Großraumbüro	10.199	42
9	Konferenz	1.937	8
10	Sonstige Aufenthaltsräume	792	3
11	Gastronomie	236	1
12	Einzelhandel	3.758	16

☐ weitere Einträge in Anlage

[1] siehe Fußnote [1] auf Seite 1 des Energieausweises

HIH Real Estate
Ericusspitze 1 | 20457 Hamburg
T +49 40 328230 | F +49 40 3282-3100
www.hih-vermietung.de

Geschäftsführung: Erik Marienfeldt | Jens Nietner | Dr. Peter Rentrop-Schmid
Sitz der Gesellschaft: Hamburg
Amtsgericht Hamburg: HRB 50200 | Ust.-IdNr. DE118512300

Energiebedarfsausweis nach § 16 ff. Energieeinsparverordnung

ENERGIEAUSWEIS für Nichtwohngebäude

gemäß den §§ 79 ff. Gebäudeenergiegesetz (GEG) vom * 08.09.2020

Gültig bis: 25.10.2031 | Registriernummer: HH-2021-003835877 | Aushang

Gebäude

Hauptnutzung / Gebäudekategorie	Bürogebäude	
Adresse	Überseeallee 1, 3, Sandtorpark, Tokiostr. 2 20457 Hamburg	
Gebäudeteil	Teil des Wohngebäudes	
Baujahr Gebäude	2010	
Nutzungsfläche	24.083	
Wesentliche Energieträger für Heizung	Fernwärme	
Wesentliche Energieträger für Warmwasser	Fernwärme	
Art der Lüftung	☑ Fensterlüftung ☐ Schachtlüftung	☑ Lüftungsanlage mit Wärmerückgewinnung ☐ Lüftungsanlage ohne Wärmerückgewinnung
Art der Kühlung	☐ Passive Kühlung ☐ Gebäude ohne Kälte	☑ Kühlung aus Strom ☐ Kühlung aus Wärme
Erneuerbare Energien	Art: Umweltenergie	Verwendung: Heizung

Primärenergiebedarf

Treibhausgasemissionen 51,73 kg CO_2-Äquivalent /(m²·a)

Primärenergiebedarf dieses Gebäudes
145,39 kWh/(m²·a)

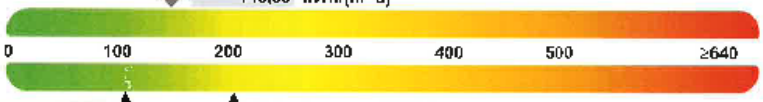

Anforderungswert GEG Neubau (Vergleichswert)

Anforderungswert GEG modernisierter Altbau (Vergleichswert)

Aufteilung Energiebedarf

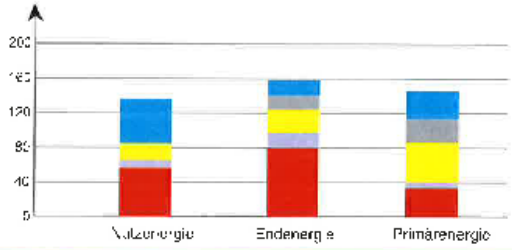

- Kühlung einschließlich Befeuchtung
- Lüftung
- Eingebaute Beleuchtung
- Warmwasser
- Heizung

Aussteller (mit Anschrift und Berufsbezeichnung)
Dipl.-Ing. (FH) Thomas Möck
Ingenieurgesellschaft mbH
Max-Planck-Ring 12
65205 Wiesbaden

Unterschrift des Ausstellers

Ausstellungsdatum 25.10.2021

* Datum des angewendeten GEG (gegebenenfalls des angewendeten Änderungsgesetzes zum GEG)

Ihr Ansprechpartner

Julian Laghai

Senior Vermietungsmanager

T +49 40 3282 4420

E jlaghai@hih.de

Rechtshinweis

Dieses Exposé stellt kein verbindliches Angebot dar. Maßgeblich für den Inhalt einer Leistungsverpflichtung der HIH Real Estate GmbH ist nicht dieses Exposé, sondern jeweils ausschließlich der geschlossene Vertrag mit den darin vereinbarten Leistungspflichten. Trotz aller Sorgfalt bei der Erstellung dieses Exposés können sich die darin enthaltenen Informationen, insbesondere solche, die auf den Angaben Dritter beruhen, inzwischen geändert haben. Eine Haftung oder Garantie für die Aktualität, Richtigkeit, Qualität und Vollständigkeit der zur Verfügung gestellten Informationen kann daher nicht übernommen werden. Zwischenvermietungen, Änderungen und Irrtümer bleiben vorbehalten. Alle Informationen, Texte, Bilder und Grafiken in diesem Exposé unterliegen dem Schutz des Urheberrechts und anderer Schutzgesetze. Sie sind Eigentum der HIH Real Estate GmbH und dürfen ohne vorherige schriftliche Zustimmung nicht an Dritte weitergegeben oder vervielfältigt werden.

Stand: 1. Oktober 2022

Weitere Informationen finden Sie im Internet:
www.hih.de | www.hih-vermietung.de

HIH Real Estate
Ericusspitze 1 | 20457 Hamburg
T +49 40 328230 | F +49 40 3282-3100
www.hih-vermietung.de

Geschäftsführung: Erik Marienfeldt | Jens Nietner | Dr. Peter Rentrop-Schmid
Sitz der Gesellschaft: Hamburg
Amtsgericht Hamburg: HRB 50200 | Ust.-IdNr. DE118512300